



SERVIZIO SANITARIO REGIONALE  
EMILIA-ROMAGNA  
Azienda Ospedaliera di Reggio Emilia



Associazione Medici Endocrinologi  
Per la qualità clinica in Endocrinologia

Arcispedale S. Maria Nuova

Centro Malattie della Tiroide

### SCHEDA DI ISCRIZIONE

Inviare alla Segreteria Organizzativa via fax al n.0522-295829 oppure per posta elettronica a ricci.benedetta@asmn.re.it

## WORKSHOP: LOCAL ABLATION THERAPIES FOR THE THYROID GLAND

Friday, September 3, 2010  
Arcispedale Santa Maria Nuova,  
Reggio Emilia

Cognome e nome

\_\_\_\_\_

Azienda/Ente/Istituto

\_\_\_\_\_

Via \_\_\_\_\_

\_\_\_\_\_ n \_\_\_\_\_

Città \_\_\_\_\_

Provincia \_\_\_\_\_

Tel \_\_\_\_\_

Fax \_\_\_\_\_

E-mail \_\_\_\_\_

Specializzazione

**Informativa ai sensi dell'Art. 13 del D.Lgs 196/2003 (Codice in materia di protezione dei dati personali - PRIVACY).**

I dati personali verranno trattati ai fini delle operazioni di segreteria relative all'iscrizione al presente corso e per l'erogazione dei servizi connessi (ECM). L'autorizzazione al trattamento dei Vostri dati è obbligatoria e in sua assenza, non ci sarà possibile procedere con le operazioni di iscrizione. Al riguardo, sono garantiti i diritti sanciti dall'Art. 7 del D.Lgs 196/2003.

**E' previsto l'accreditamento ECM**

Arcispedale  
Santa Maria Nuova  
Thyroid Disease Center  
viale Risorgimento, 80  
42100 Reggio Emilia

## WORKSHOP

## LOCAL ABLATION THERAPIES FOR THE THYROID GLAND September 3, 2010

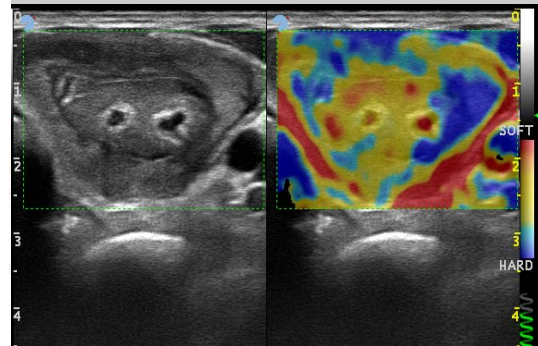

**Struttura Complessa di  
Endocrinologia  
Direttore Dr Roberto Valcavi**

**Room 1, Floor -1  
New Block**

## PROGRAM

Chairmen: Claudio Maurizio Pacella (Rome) –  
Roberto Valcavi (Reggio Emilia)

**14:00 - Laser and Radiofrequency Ablation:  
Principles and Methodologies**

Claudio Maurizio Pacella (Rome)

**14:20 - Ablation Techniques and the Virtual  
Navigator**

Luigi Solbiati (Busto Arsizio)

**14.40 - Radiofrequency Thyroid Ablation**

Stefano Spiezia (Naples)

**15.00 pm - Laser Thyroid Ablation of Benign  
Nodules**

Roberto Valcavi (Reggio Emilia)

**15.20 - Discussion**

*15.30 - Coffee Break*

**15.50 - Cytologic and Pathologic Findings in  
Thyroid Nodules after Laser Ablation**

Simonetta Piana (Reggio Emilia)

**16:00 - Place of Ultrasound-guided HIFU  
Ablation of Benign Thyroid Nodules. Is there  
Room for yet Another Technique?**

Laszlo Hegedüs (Odense, Denmark)

**16.20 - Ablation Therapies for the Thyroid  
Gland. An Overview.**

Enrico Papini (Albano Laziale)

**16.40 - Discussion**

**17.00 - Adjourn**

## FACULTY

**Laszlo Hegedüs**

Department of Endocrinology and Metabolism, Odense  
University Hospital, Odense Denmark

**Claudio Maurizio Pacella**

Department of Diagnostic and Interventional Oncology-  
Ablative Therapies, Ospedale San Camillo, Rome, Italy

**Enrico Papini**

Department of Endocrinology & Metabolism, Ospedale  
Regina Apostolorum, Albano Laziale, Rome, Italy

**Simonetta Piana**

Department of Pathology & Oncology, Arcispedale Santa  
Maria Nuova, Reggio Emilia, Italy

**Luigi Solbiati**

Department of Diagnostic and Radiology, Ospedale di  
Busto Arsizio, Italy

**Stefano Spiezia**

Department of Surgery & Ultrasound-Guided Surgery,  
Ospedale Incurabili, Naples, Italy

**Roberto Valcavi**

Endocrinology Division & Thyroid Disease Center, Arrci-  
spedale Santa Maria Nuova, Reggio Emilia, Italy

## ORGANIZING SECRETARIAT

Dr.ssa Benedetta Ricci

tel. 0522/295175

Fax 0522/295829

e-mail: ricci.benedetta@asmn.re.it

## SCIENTIFIC SECRETARIAT

Dr. Roberto Valcavi

Struttura Complessa di Endocrinologia

e-mail: valcavi.roberto@asmn.re.it